

## LETANOVCE ÚPN - obce Zmeny a doplnky 2/2021

ZMENA č. 2/6 Rozšírenie lokality Strelník  
o plochy na občiansku vybavenosť a  
plochy na funkciu bývania

2.6/2021

### LEGENDA :

| EXIST. STAV | NÁVRH r. 2025 | VÝHLAD |   |
|-------------|---------------|--------|---|
|             |               |        | hranica zastavaného územia k 1. 1. 1990<br>hranica katastra                       |
|             |               |        | navrhovaná hranica zastavanosti územia  |
|             |               |        | hranica zastavaného územia k 1. 1. 1990<br>navrhovaná hranica zastavanosti územia |
|             |               |        | plochy rodinných domov  |
|             |               |        | plochy občianskej vybavenosti a sociálnej infraštruktúry                          |
|             |               |        | vzdušné vedenie elektrickej energie 22 kV   |
|             |               |        | vzdušné vedenie elektrickej energie 110 kV  |
|             |               |        | transformátor 22/ 0,4 kV  |
|             |               |        | plochy rodinných domov  |
|             |               |        | plochy občianskej vybavenosti a sociálnej infraštruktúry                          |
|             |               |        | plochy športu a rekreácie   |
|             |               |        | plochy verejnej zelene  |
|             |               |        | plochy ekologicky významných segmentov  |
|             |               |        | vodné toky, plochy  |
|             |               |        | plochy ornej pôdy   |
|             |               |        | cestné komunikácie  |
|             |               |        | plochy parkovísk  |

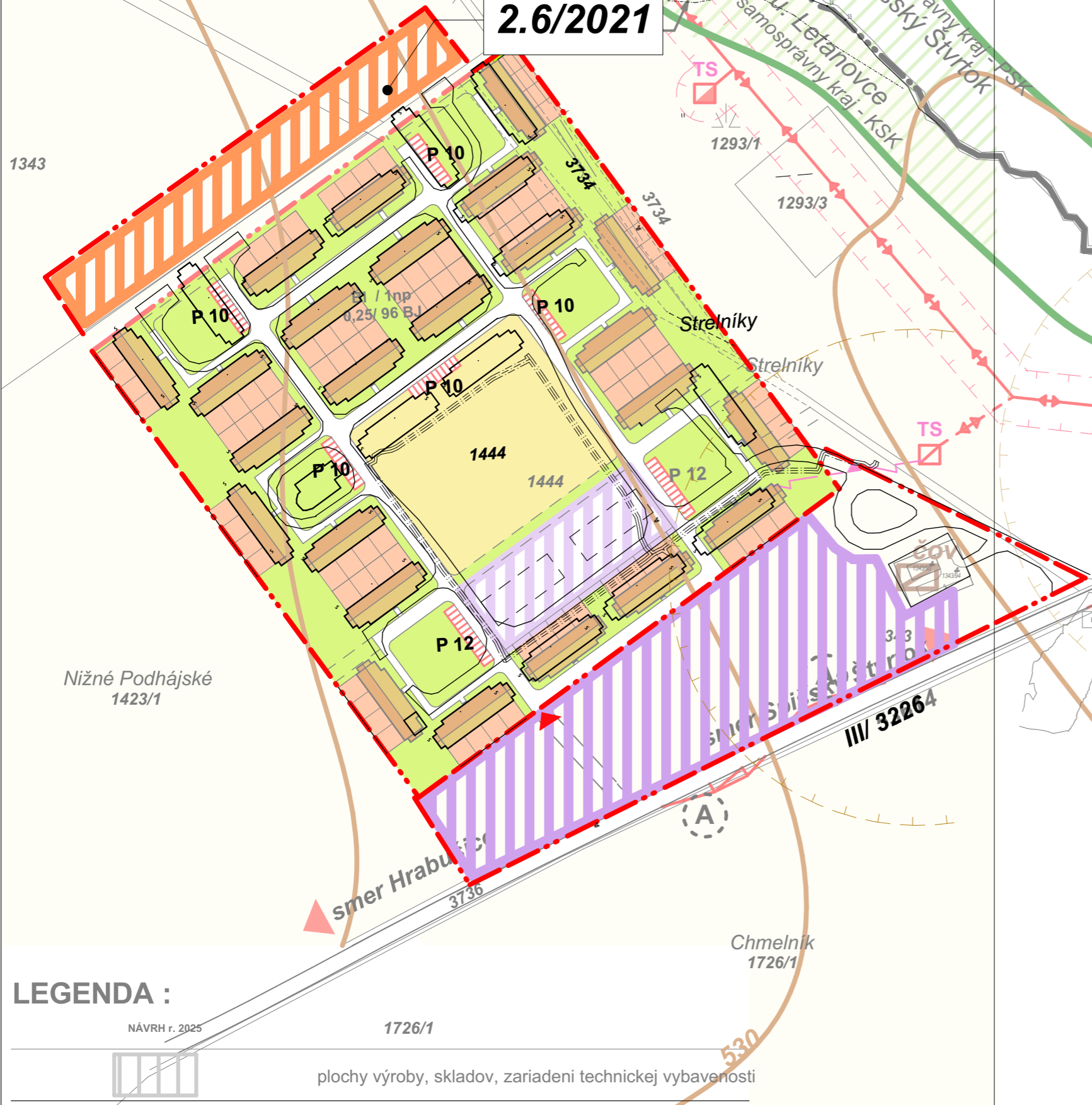

SCHVAĽOVACIA BOLOŽKA

|                                 |                                      |               |              |
|---------------------------------|--------------------------------------|---------------|--------------|
| SCHVAĽUJÚCI ORGAN :<br>Jazerec  | OBECNE ZASTUPITELSTVO V LETANOVCIACH | OBSTARÁVATEĽ: | SPRACOVATEĽ: |
| ČÍSLO SCHVAĽENIA:<br>UZNESENIA: | OBEC LETANOVCE                       |               |              |
| DÁTUM SCHVAĽENIA:               |                                      |               |              |
| PEČIATKA:                       |                                      |               |              |
| PODPIS:                         |                                      |               |              |

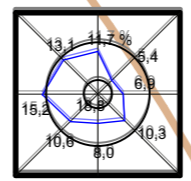

obsah výkresu  
**KOMPLEXNÝ VÝKRES PRIESTOROVÉHO A FUNKČNÉHO USPORIADANIA ÚZEMIA** mierka 1:2000

|   |  |                             |
|---|--|-----------------------------|
| ARLAND s.r.o.<br>Letná 49, Spišská Nová Ves<br>e.mail: arland@arland.sk | názov dokumentácie<br><b>LETANOVCE ÚPN - obce<br/>Zmeny a doplnky 2/2021</b> | číslo výkresu<br><b>2.B</b> |
| obstarávateľ<br>obec LETANOVCE  | odborný obstarávateľ<br>Ing. Ján Kunák Weissová                              |                             |
| hlavný riešiteľ / autor<br>Ing.arch. Ján Pastiran                       | architekt urbanista<br>Ing.arch. Lukáš Mihalko, Ing.arch. Martin Jaško       |                             |
| odborný riešiteľ<br>Ing.arch. Martin Jaško                              | vypracoval   |                             |
| kreslil   | kontroloval  |                             |
| druh projektu<br>NÁVRH ÚPN OBCE ZMENY A DOPLNKY 2/2021 5                | formát<br>2x A4  |                             |
| číslo zákazky   | dátum<br>05/2023   | er 2018                     |
| archívne číslo  |  |                             |

### LEGENDA :

|  |        |  |
|--|--------|--|
|  | 1726/1 | plochy výroby, skladov, zariadení technickej vybavenosti |
|--|--------|--|