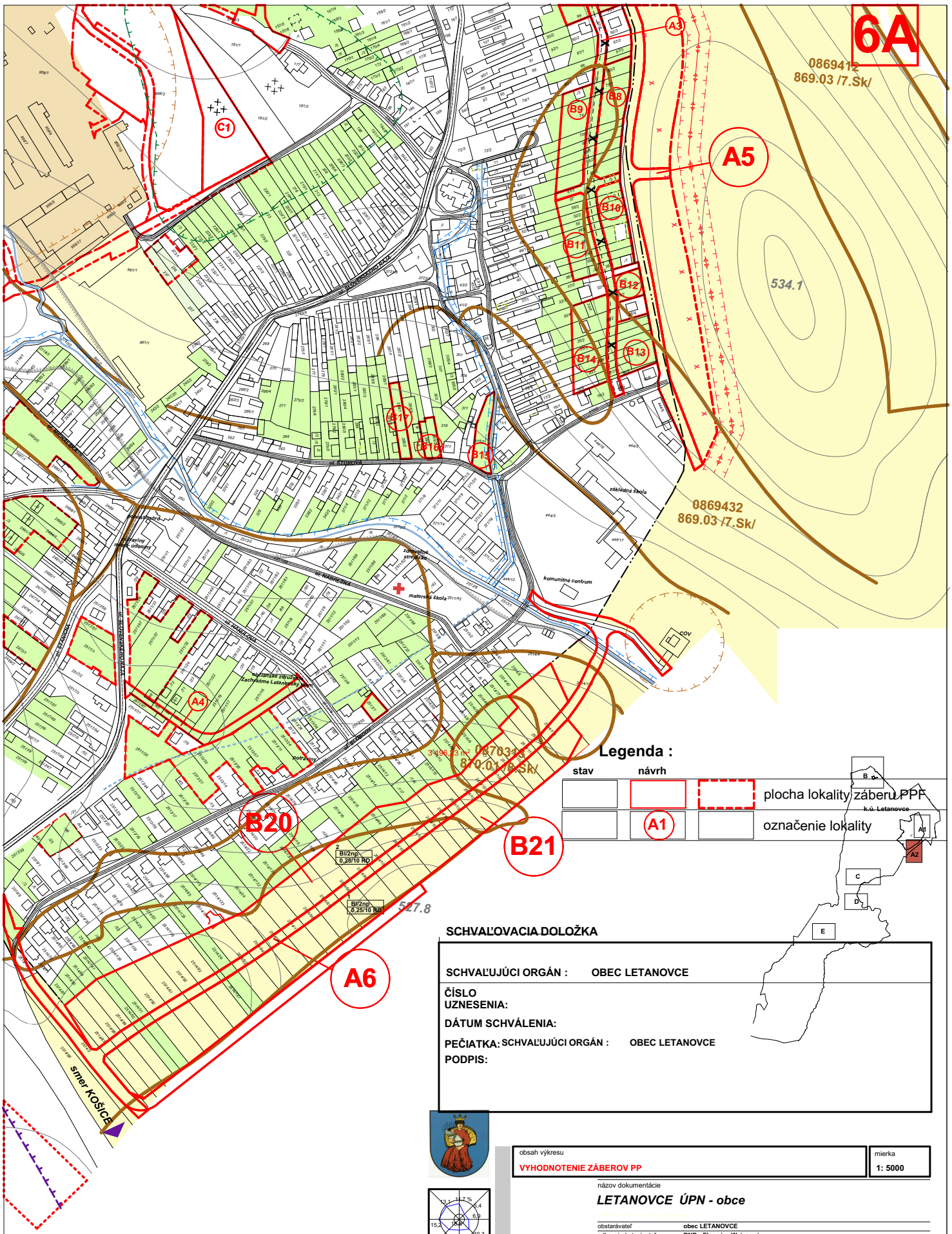

obsah výkresu	VYHODNOTENIE ZÁBEROV PP
mierka	1: 5000
názov dokumentácie	*LETANOVCE ÚPN - obce*
obstarávateľ	obec LETANOVCE
odborný obstarávateľ	RNDr. Eleonóra Weissová
hlavný riešiteľ / autor	Ing.arch. Lukáš Mihalko
architekt urbanista	Ing.arch. Ján Pastiran
odborný riešiteľ	Ing.arch. Martin Jaško
vypracoval	
kreslil	
kontroloval	
druh projektu	NÁVRH ÚPN OBCE
číslo zákazky	
formát	A4
archívne číslo	
dátum	upravené 08/2021
číslo výkresu	6A

architektonický ateliér