

Príloha

Spoplatnené v zmysle zákona  
NR SR č. 145/1995 Z. z.  
o správnych poplatkoch

Geometrický plán je podkladom na právne úkony, keď údaje doterajšieho stavu výkazu výmer sú zhodné s údajmi platných výpisov z katastra nehnuteľností

Vyhoviteľ <b>Ing. Michal Nagy - geodet</b> E. M. Šoltésovej 2759/19 052 01 Spišská Nová Ves <a href="mailto:geodetsnv@gmail.com">geodetsnv@gmail.com</a>  IČO: 51910853		Kraj Košický	Okres Spišská Nová Ves	Obec Letanovce
		Kat. územie Letanovce	Číslo plánu 2020044	Mapový list č. XIV-10-19, XIV-10-20
		<b>GEOMETRICKÝ PLÁN</b>		
		na vyznačenie vecného bremena na priznanie práva uloženia inžinierskych sietí (elektrického kábla) na parcelách KN-C p.č. 3724/1, KN-E p.č. 93780, 3780, 3777, 3726		
Vyhoviteľ		Autorizačne overil		Úradne overil Meno:
Dňa: 21.9.2020	Meno: Ing. Michal Nagy	Dňa: 21.9.2020	Meno: Ing. Iveta Nagyová	Dňa: 2-10-2020
Nové hranice boli v prírode označené <b>neboli označené</b>		Náležitostami a presnosťou zodpovedá predpisom		Úradne overené podľa § 9 zákona NR-SR č. 215/1995 Z.z. o geodézii a kartografii
Záznam podrobného merania (meračský náčrt) č. 554				
Súradnice bodov označených číslami a ostatné meračské údaje sú uložené vo všeobecnej dokumentácii				

Doterajší stav

		Číslo			Výmera		Druh pozemku
pzkn vložky	listu vlastn.	parcely			ha	m <sup>2</sup>	
PK	LV	PK	KN-E	KN-C			
	1			3724/1		2503	zast.pl.
	1		93780		1	0500	zast.pl.
	1131		3780			3509	zast.pl.
	1133		3777		1	1176	vodná pl.
	1131		3726			7282	zast.pl.
Spolu:					3	4970	
	1			3724/1		2503	zast.pl.
				3780/1		3682	zast.pl.
				3780/2	1	0608	zast.pl.
				461/1	33	4874	orná p.
				3777	1	1115	vodná pl.
				3726		7328	zast.pl.
Spolu:					37	0110	

# VÝKAZ VÝMER

Zmeny					Nový stav				
Diel číslo	k parcele číslo	m <sup>2</sup>	od parcely číslo	m <sup>2</sup>	Číslo parcely	Výmera		Druh pozemku	Vlastník, (iná opráv. osoba) adresa, (sidlo)
						ha	m <sup>2</sup>	kód	
<i>Stav právny</i>									
<i>Výčíslenie rozsahu vecného bremena</i>									
1			3724/1	17	3724/1		2503	zast.pl. 22	Doterajší
2			93780	8	(93780		0500	zast.pl.)	Doterajší
3			3780	496	(3780		3509	zast.pl.)	Doterajší
4			3777	25	(3777	1	1176	vodná pl.)	Doterajší
5			3726	932	(3726		7282	zast.pl.)	Doterajší
				1478		3	4970		
<i>Stav podľa registra C KN</i>									
					3724/1		2503	zast.pl. 22	Doterajší
					3780/1		3682	zast.pl. 22	Doterajší
					3780/2	1	0608	zast.pl. 22	Doterajší
					461/1	33	4874	orná p. 1	Doterajší
					3777	1	1115	vodná pl. 11	Doterajší
					3726		7328	zast.pl. 22	Doterajší
						37	0110		

# VÝKAZ VÝMER

Doterajší stav					Zmeny					Nový stav					
Číslo			Výmera		Druh pozemku	Diel číslo	k parcele číslo	m <sup>2</sup>	od parcely číslo	m <sup>2</sup>	Číslo parcely	Výmera		Druh pozemku	Vlastník, (iná opráv. osoba) adresa. (sidlo)
pžkn vložky	listu vlasťn.	parcely										ha	m <sup>2</sup>		
PK	LV	PK	KN-E	KN-C											

*Legenda: kód spôsobu využívania*

*11 - Vodný tok (prírodný – rieka, potok; umelý – kanál, náhon a iné)*

*22 - Pozemok, na ktorom je postavená inžinierska stavba - cestná, miestna a účelová komunikácia, lesná cesta, poľná cesta, chodník, nekryté parkoviško a ich súčasti*

*1 - Pozemok využívaný pre rastlinnú výrobu, na ktorom sa pestujú obilniny, okopaniny, krmoviny, technické plodiny, zelenina a iné poľnohospodárske plodiny alebo pozemok dočasne nevyužívaný pre rastlinnú výrobu*

*Poznámka: Iyznačuje sa vecné bremeno na priznanie práva uloženia inžinierskych sietí (elektrického kábla) a ochranného pásma vo vyznačenom rozsahu a vyčíslených dieloch na parcelách KN-C p.č. 3724/1, KN-E p.č. 93780, 3780, 3777, 3726 v prospech Obec Letanovce, Slovenského raja č.55, 05313 Letanovce*

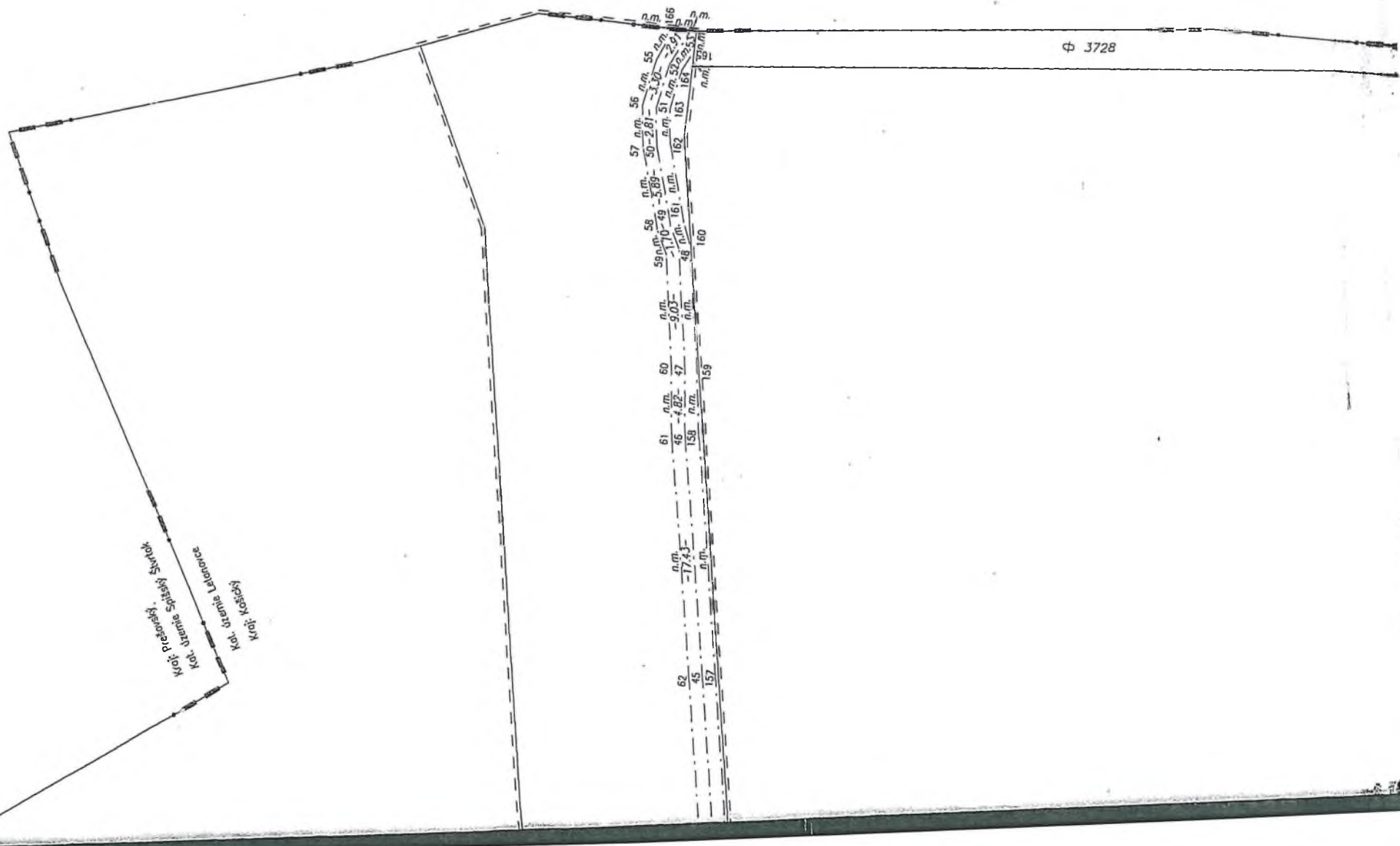

Kraj: Píseňský, Strádk  
 Kraj: Křečický

3728

57 n.m. 56 n.m. 55 n.m.  
 50-281- 330-  
 51 n.m. 52 n.m. 53 n.m. 54 n.m. 55 n.m.  
 163 162 161 160  
 58 n.m. 59 n.m. 60 n.m. 61 n.m. 62 n.m.  
 170-49- 589- 503- 46- 158-  
 17-43- 17-43- 17-43- 17-43- 17-43-  
 45 46 47 48 49 50 51 52 53 54 55 56 57 58 59 60 61 62  
 157 158 159 160 161 162 163 164 165 166 167 168 169 170 171 172 173 174 175 176 177 178 179 180

*n.m.*  
~~50.22~~  
*n.m.*

63  
~~44~~  
156

*n.m.*  
~~47.65~~  
*n.m.*

(3726)

66	n.m.	65	n.m.
67	24.35	42	36.79
68	n.m.	154	n.m.

r  
505

4  
3726

~~n.m.~~  
~~35.04~~  
n.m.

68  
39  
151

~~n.m.~~  
~~34.19~~  
n.m.

67  
40  
152

~~n.m.~~  
~~25.57~~  
n.m.



150	149	148	147	146	145	144	143	142	141	140	139	138	137	136	135	134	133	132	131	130	129	128	127	126	125	124	123	122	121	120	119	118	117	116	115	114	113	112	111	110	109	108	107	106	105	104	103	102	101	100	99	98	97	96	95	94	93	92	91	90	89	88	87	86	85	84	83	82	81	80	79	78	77	76	75	74	73	72	71	70	69	68	67	66	65	64	63	62	61	60	59	58	57	56	55	54	53	52	51	50	49	48	47	46	45	44	43	42	41	40	39	38	37	36	35	34	33	32	31	30	29	28	27	26	25	24	23	22	21	20	19	18	17	16	15	14	13	12	11	10	9	8	7	6	5	4	3	2	1
-----	-----	-----	-----	-----	-----	-----	-----	-----	-----	-----	-----	-----	-----	-----	-----	-----	-----	-----	-----	-----	-----	-----	-----	-----	-----	-----	-----	-----	-----	-----	-----	-----	-----	-----	-----	-----	-----	-----	-----	-----	-----	-----	-----	-----	-----	-----	-----	-----	-----	-----	----	----	----	----	----	----	----	----	----	----	----	----	----	----	----	----	----	----	----	----	----	----	----	----	----	----	----	----	----	----	----	----	----	----	----	----	----	----	----	----	----	----	----	----	----	----	----	----	----	----	----	----	----	----	----	----	----	----	----	----	----	----	----	----	----	----	----	----	----	----	----	----	----	----	----	----	----	----	----	----	----	----	----	----	----	----	----	----	----	----	---	---	---	---	---	---	---	---	---



Г  
653/1

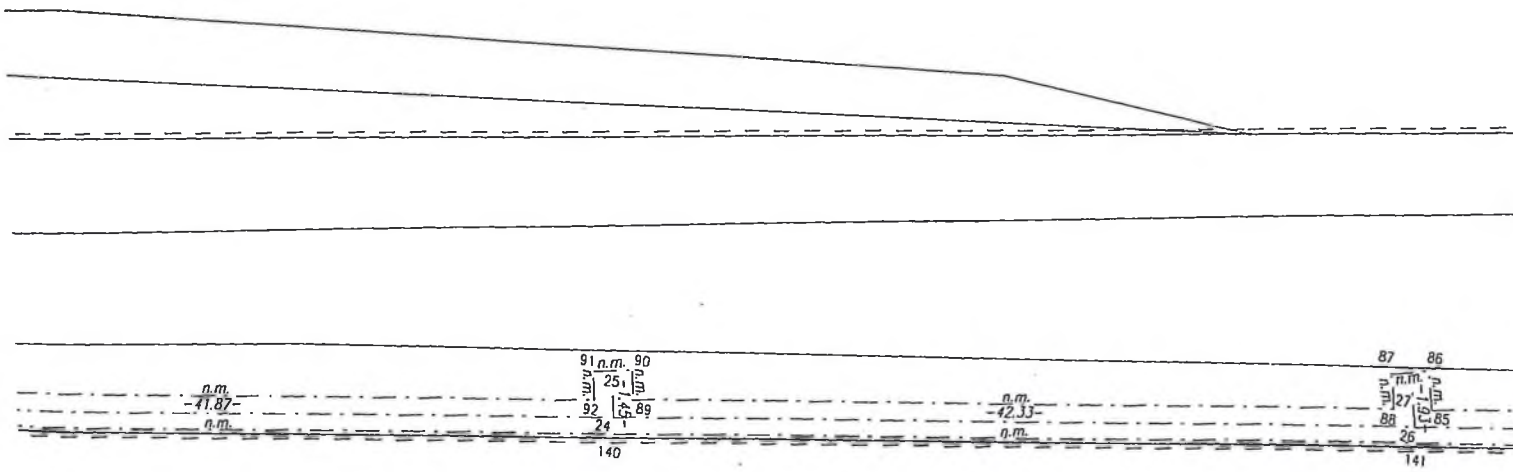

Г  
461/1

11 709

⊕ 3725

(3780)

#  
3780/1

105 n.m. 104

100 n.m. 99

95 n.m. 94

17 1  
106 103  
161

n.m.  
-16.07-  
n.m.

102  
18  
136

n.m.  
-16.40-  
n.m.

20 1  
101 98  
19

n.m.  
-26.60-  
n.m.

(3)

97  
21  
138

n.m.  
-11.60-  
n.m.

23 1  
96 93  
22

n.m.  
-2.99-  
n.m.

135

137

138

139

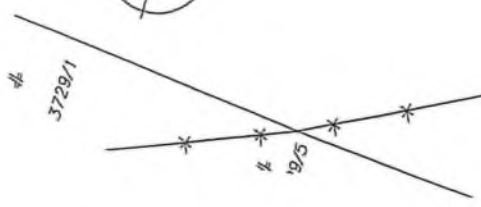
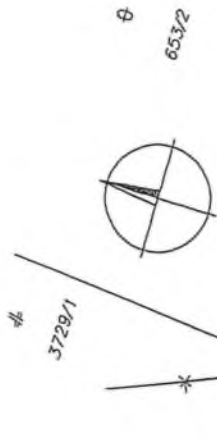

$\# 653/3$



$(93780)$

$\# 3780/2$

n.m. 112

②

n.m.

5.119 00.00

